UNIONE COMUNI DELLA VALLE USTICA (RM)

REGIONE LAZIO

Città metropolitana di Roma Capitale

UNIONE COMUNI DELLA VALLE USTICA
Vicovaro, Licenza, Mandela, Percile, Roccagiovine

DESCRIZIONE SISTEMA DI RACCOLTA ACQUE DI DILEVAMENTO PER AUTORIZZAZIONE ALLO SCARICO

Responsabile del Procedimento :	Ing. Alessandro Angelini
Proprietà :	Pubblica

Allegato alla Determinazione del Responsabile Ufficio Tecnico
N° _____ del _____

Pubblicato
dal _____
al _____

TAV.
U

ELABORATO GRAFICO
Individuazione area su CTR e Catastale, Descrizione dello scarico

Data: Luglio/2016

Scala: varie

PLANIMETRIA DI PROGETTO

LEGENDA

- AREA DEL CENTRO COMUNALE DI RACCOLTA
- LINEE DI DEFLUSSO
- CADITOIE STRADALI
- POZZETTI D'ISPEZIONE
- AREA STRADALE / PIAZZALI
- EDIFICI
- TUBAZIONI ESISTENTI
- TUBAZIONI DI PROGETTO
- CUNETTA STRADALE
- PERCORSO DEL COLLETTORE DA REALIZZARE
- PUNTO DI SCARICO DEL COLLETTORE

INDIVIDUAZIONE AREA SU CTR

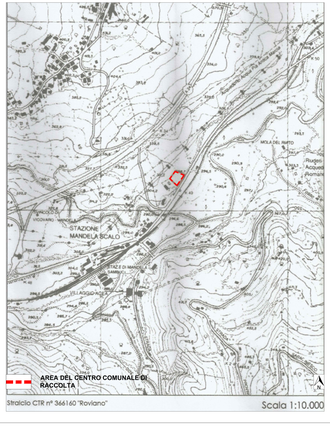

Stralcio CTR n° 366160 "Raviano" — Scala 1:10.000

INDIVIDUAZIONE AREA SU CATASTALE

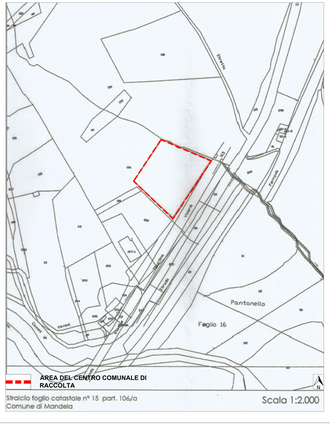

Stralcio foglio catastale n° 15 part. 106/a
Comune di Mandela — Scala 1:2.000

FOTO AREA

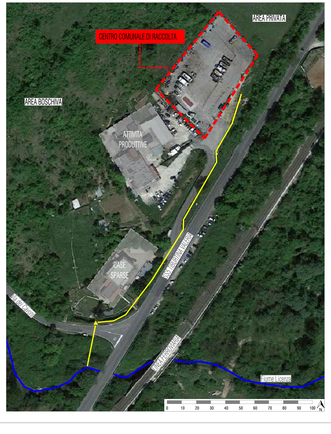

SEZIONE DELLO SCARICO E SEZIONE DI CHIUSURA DEL FIUME LICENZA
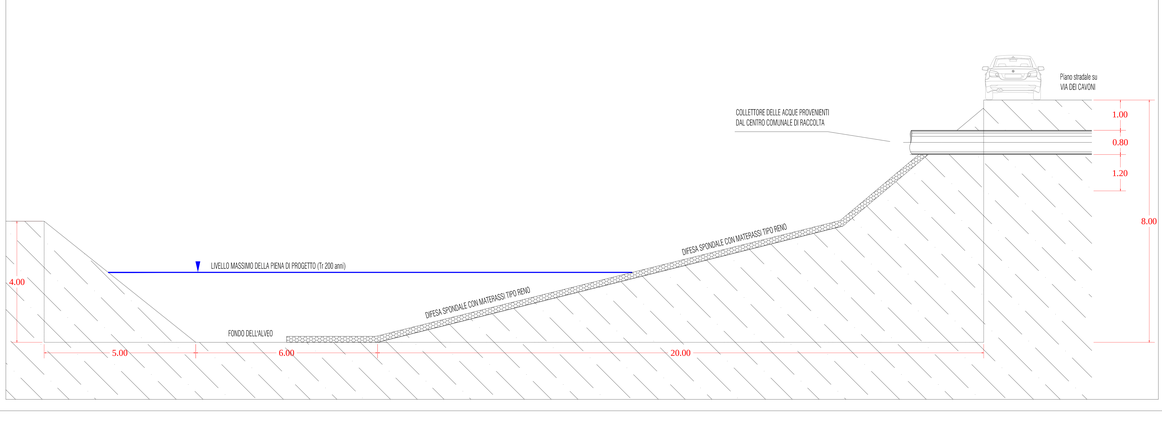
scala 1:50